

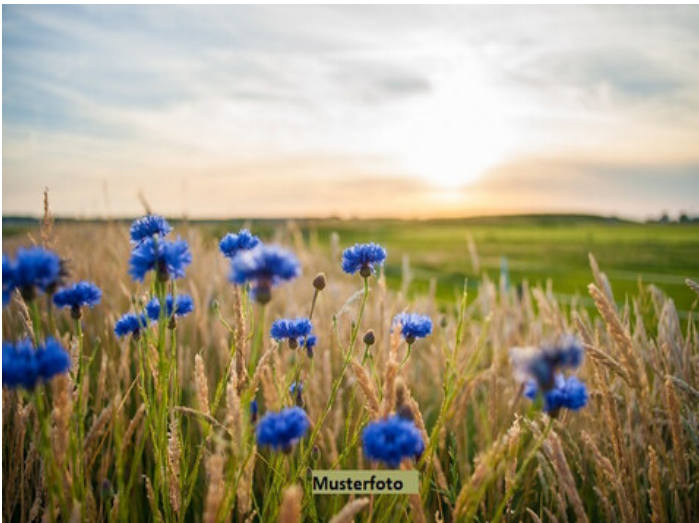

zur Anzeige

Land- und Forstwirtschaftsfläche + provisionsfrei +**Kontaktinformationen**

Firma: 123Zwangsversteigerung.at GmbH
Kontakt:
Adresse (Straße, Hausnummer, PLZ): Am Belvedere 8, 1100 Wien
Telefon: (0)512 - 38 40 06
Mobile: -
E-Mail: anfrage@zwangsversteigerung.at

Landwirtschafts- und Waldfläche

Schätzwert: 45.000 EUR

Geringstes Gebot: 22.500 EUR

Für weitere Informationen kontaktieren Sie bitte Frau Berg unter (0)1 - 375 10 00, montags - sonntags von 8:00 bis 18:00 Uhr.

Bei dieser Immobilie handelt es sich um ein VERSTEIGERUNGSOBJEKT. Makler- und Notarkosten entfallen, der Erwerb einer Immobilie ist u.U. weit unter Schätzwert möglich! Weitere ca. 400 Immobilien finden Sie in unserem alle 3 Wochen erscheinenden VERSTEIGERUNGSKATALOG.

Kataloginfos: Frau Berg, Tel. (0)1 - 375 10 00 oder unter www.zwangsversteigerung.at

Allgemeiner Hinweis: Die in diesem Expose verarbeiteten Daten wurden uns von Dritten übermittelt, bzw. dem gerichtsbestellten Gutachten entnommen und konnten von uns nicht geprüft werden. Irrtum und Zwischenverkauf vorbehalten.

Adresse (Straße, Hausnummer, PLZ):	Niederösterreich Waidhofen/Thaya, Karlstein an der Thaya		
Anzeigen ID	159239		
Grundstücksgröße	22.786 m ²	Objektart	Grundstück

Objekttyp

Allgemein

Externe ID

dis_943340

Kaufpreis

€ 45.000

Erklärung Kosten

Vadium: € 4.500

Geringstes Gebot: € 22.500