

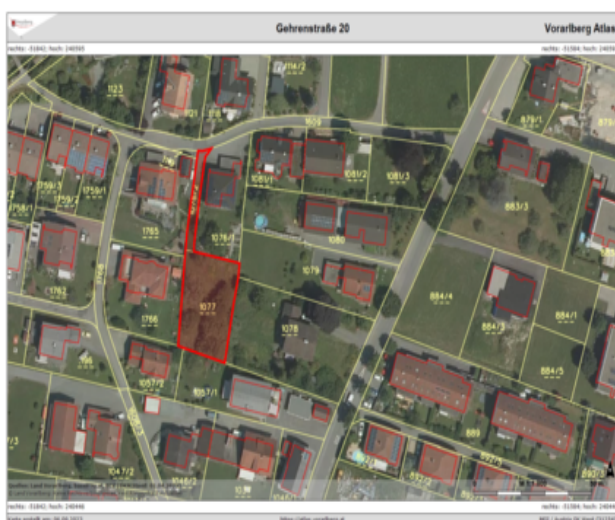

zur Anzeige

Top-Grundstück in zentrumsnaher Ruhelage



Kontaktinformationen

Firma: PRISMA Zentrum für Standort- und
Regionalentwicklung GmbH

Kontakt: Wolfgang Rüf

Adresse (Straße,
Hausnummer,
PLZ): CAMPUS V, Hintere
Achmühlestraße 1
6850 Dornbirn

Telefon: +43 55 72/22 1 22 280

Mobile: +43 664 846 28 17

E-Mail: wolfgang.ruef@prisma-
zentrum.com

Flächenwidmung: BM (Baufläche-Mischgebiet)

Beschreibung:

Das Grundstück liegt in zentraler Lage, umgeben von Einfamilienhäusern in der Gemeinde Weiler. Innerhalb weniger Gehminuten erreichen Sie Kindergarten, Schule, Lebensmittelgeschäfte, Ärzte, Apotheken und den öffentlichen Nahverkehr.

Dieses Grundstück bietet eine einmalige Chance für ein Einfamilien- bzw. Doppelhaus in einer attraktiven Umgebung.

**Adresse (Straße,
Hausnummer, PLZ):** Vorarlberg Feldkirch, Weiler, Gehrenstraße

Anzeigen ID 231664

Grundstücksgröße 806 m²

Objekttyp Baugrundstück

Objektart Grundstück

Verfügbar ab sofort

Preis auf Anfrage